

# L'ADRO C de Pallejà

BUTLLETÍ D'INFORMACIÓ MUNICIPAL

OCTUBRE 2014 NÚM. 82

## El nou mercat ja és aquí

Aquest proper dia 25 d'octubre s'inaugura oficialment el nou mercat municipal (4-7)





P.10



P.09



P.12

El municipi manté els ajuts per a la compra de llibres escolars **P.09**

Nova convocatòria del programa «Pallejà Contracta» **P.10**

Comença el curs per a la gent gran **P.12**

La piscina coberta incorpora noves activitats **P.13**

Pallejà, amb la Setmana de la Mobilitat Sostenible i Segura **P.14**



P.13



P.14

#### EDITA

Ajuntament de Pallejà  
Carrer del Sol, núm. 1  
Tel. 93 663 00 00  
www.palleja.cat  
palleja@palleja.cat

#### DISSENY I CONTINGUTS

Quid Comunicació, SL.

#### DIPÒSIT LEGAL

B-50936-2004  
Publicació impresa  
en paper ecològic

**CONT@CTA** AMB L'ALCALDE  
www.palleja.cat

**L'ALCALDE A UN CLIC**

#### AJUNTAMENT

AJUNTAMENT DE PALLEJÀ	93 663 00 00
OFICINA MPAL DE FONTPINEDA	93 650 00 01
OFICINA GESTIÓ TRIBUTÀRIA	93 663 19 23
DEIXALLERIA	93 663 26 62
RÀDIO PALLEJÀ	93 663 39 15

#### CULTURA (CASTELL DE PALLEJÀ)

REGIDORIA DE CULTURA	93 663 22 55
BIBLIOTECA	93 663 18 87
SERVEI DE CATALÀ	93 663 22 55

#### IGUALTAT

REGIDORIA D'IGUALTAT	93 663 22 55
----------------------	--------------

#### SOLIDARITAT I COOPERACIÓ

REGIDORIA DE SOLIDARITAT I COOPERACIÓ	93 663 00 00
---------------------------------------	--------------

#### SERVEIS SOCIALS I GENT GRAN

REGIDORIA DE SERVEIS SOCIALS	93 663 36 20
CASAL DE LA GENT GRAN	93 663 19 35
CENTRE DE DIA	93 663 23 88

#### JOVENTUT (LA MASOVERIA)

REGIDORIA DE JOVENTUT	93 663 22 55
PUNT D'INFORMACIÓ JUVENIL	93 663 41 63

#### ENSENYAMENT

REGIDORIA D'EDUCACIÓ	93 663 36 20
ESCOLA ÀNGEL GUIMERA	93 663 00 61
ESCOLA JACINT VERDAGUER	93 663 02 74
ESCOLA LA GARALDA	93 663 04 43
ESCOLA L'OREIG	93 650 00 87
IES PALLEJÀ	93 663 18 27
LLAR D'INFANTS MUNICIPAL L'ESPURNA	93 663 30 16
LLAR D'INFANTS MUNICIPAL LES ROVIERES	93 663 08 76
LLAR D'INFANTS BABIWEB (Fontpineda)	93 650 08 34
LLAR D'INFANTS LA LLUNA	93 663 15 63

#### ESPORTS (PAVELLÓ I PISCINA)

REGIDORIA D'ESPORTS	93 663 02 43
SERVEI MUNICIPAL D'ESPORTS	93 663 02 43

#### PROMOCIÓ ECONÒMICA

REGIDORIA DE PROMOCIÓ ECONÒMICA	93 663 15 40
SERVEI LOCAL D'OCCUPACIÓ	93 663 15 40

#### SANITAT

REGIDORIA DE SANITAT	93 663 36 20
AMBULATORI	93 663 06 67
Per demanar consulta	902 111 444
URGÈNCIES (Sant Andreu de la Barca)	
Atenció les 24 h del dia, tots els dies de l'any	93 635 66 51
HOSPITAL DE MARTORELL	93 774 20 20

#### FARMÀCIES

FARMÀCIA BRAVO (Fontpineda)	93 688 07 48
FARMÀCIA GIBERT	93 663 01 25
FARMÀCIA HUGUET	93 663 03 49

#### SEGURETAT CIUTADANA

BOMBERS, EMERGÈNCIES I	
MOSSOS D'ESQUADRA	112
POLICIA LOCAL	93 663 01 02
AMBULANCIA (URGÈNCIES)	061

#### TRANSPORTS

FERROCARRILS DE LA GENERALITAT	93 205 15 15
FONTPIBUS (Francisco Nocete)	93 783 48 74
SERVEI AUTOBUS (SOLER I SAURET)	93 632 51 33

#### ALTRES SERVEIS

PARROQUIA SANTA EULÀLIA	93 663 03 29
-------------------------	--------------

#### COMPANIES DE SERVEIS

CATALANA DE GAS	Informació	902 200 850
	Avaries	900 750 750
CORREUS		93 663 08 41
FECSA-ENHER		800 760 706
SERVEI AIGÜES	Informació	900 710 710
	Avaries	900 700 720
SERVEIS FUNERARIS INTEGRALS		902 230 238

Ismael Àlvarez Alcalde de Pallejà



*El nou mercat serà un dels principals eixos de la dinamització comercial del municipi*

*El nuevo mercado será uno de los principales ejes de la dinamización comercial del municipio*

## Abrimos el nuevo mercado

**E**ste próximo 25 de octubre inauguramos oficialmente el nuevo Mercado Municipal de Pallejà. Logramos de este modo lo que es uno de los principales objetivos del proyecto: **ofrecer a los comerciantes y a los usuarios del mercado un nuevo entorno más atractivo y adecuado a las necesidades de unos y otros.** No ha sido un proceso sencillo, pero ya podemos darlo por concluido. Con la segunda fase, que consistirá en la creación de un supermercado en el mismo equipamiento, completaremos un nuevo concepto de mercado, más moderno y adecuado a las necesidades reales del comercio de nuestra población.

El objetivo último de este trabajo es hacer del nuevo mercado uno de los principales ejes de dinamización de la vida comercial del municipio. O, dicho de otro modo, este nuevo equipamiento deberá suponer un beneficio para el conjunto del comercio local. En Pallejà **aspiramos a disponer de una oferta que sea tan rica, amplia y variada como la que puede ofrecer cualquier municipio** de nuestra área de influencia. Y el nuevo mercado nos acerca más a esta voluntad.

Quisiera aprovechar la ocasión para **felicitar a los paradistas por la paciencia y la voluntad que han demostrado** hasta el momento y hacer extensivo este reconocimiento al conjunto de comerciantes de la población por el empuje y la imaginación que demuestran día a día en un momento complicado. Vuestro esfuerzo tendrá la recompensa de la confianza de los consumidores. ■

## Obrim el nou mercat

**A**quest proper 25 d'octubre inaugurarem oficialment el nou Mercat Municipal de Pallejà. Assolim d'aquesta manera el que és un dels principals objectius del projecte: **oferir als paradistes i als usuaris del mercat un nou entorn més atractiu i adequat a les necessitats dels uns i dels altres.** No ha estat un procés senzill, però ja el podem donar per conclòs. Amb la segona fase, que consistirà en la creació d'un supermercat al mateix equipament, completarem un nou concepte de mercat, més modern i adequat a les necessitats reals del comerç de la nostra població.

L'objectiu últim d'aquest treball és fer del nou mercat un dels principals eixos de dinamització de la vida comercial del municipi. Dit d'una altra manera, aquest nou equipament haurà de suposar un benefici per al conjunt del comerç local. A Pallejà **aspirem a disposar d'una oferta que sigui tan rica, àmplia i variada com la que pot oferir qualsevol municipi** de la nostra àrea d'influència. I el nou mercat ens apropa més a aquesta voluntat.

Voldria aprofitar l'ocasió per a **felicitar els paradistes per la paciència i la voluntat que han demostrat** fins al moment i fer extensiu aquest reconeixement al conjunt de comerciants de la població per l'empenya i la imaginació que demostren dia a dia en un moment complicat. El vostre esforç tindrà la recompensa de la confiança dels consumidors. ■

# Aquest dissabte 25 d'octubre s'inaugura el nou mercat

L'acte comptarà amb activitats adreçades a un públic familiar i amb la col·laboració



**E**l proper dissabte 25 d'octubre se celebrarà l'acte oficial d'inauguració del nou Mercat Municipal de Pallejà, que va obrir les seves portes el dia 9 d'aquest mes. A partir de les 10 h, s'han preparat tot un seguit d'activitats adreçades a un públic familiar: hi haurà animació al carrer i els nens i nenes

podran veure i gaudir dels animals d'una granja que s'instal·larà al mercat. Durant la jornada, també es comptarà amb la col·laboració d'entitats locals com el grup Ruachamba, els Dimonis, els Gegants i la Colla Castellera de Pallejà. L'acte oficial d'inauguració serà a les 12 h i consistirà en els parlaments de les autoritats,

el tall de la cinta i la descoberta d'una placa commemorativa. A partir de les 12.30 h els assistents podran fer una visita a les instal·lacions del nou mercat i rebran com a record una bossa creada especialment per a l'ocasió. ■

## Horaris del mercat:

### PARADES INTERIORS:

- De dimarts a dijous de 8.30 a 14 h i de 17 a 20 h
- Dilluns i dissabtes de 8.30 a 14 h
- Divendres de 8.30 a 20 h

### PARADES EXTERIORS:

- Dilluns i dissabtes de 9 a 14 h
- De dimarts a divendres de 9 a 14 h i de 17 a 20 h

## Les cares de la campanya d'obertura del nou mercat

Durant l'acte d'inauguració està previst agrair la seva col·laboració a les cinc persones que han protagonitzat la campanya d'obertura del nou Mercat Municipal. Recordem que, coincidint amb el cap de setmana de la Festa Major, es va posar en marxa un càsting en el qual van participar més de 250 persones. Finalment, els escollits han estat la Isabel López, la Maria Farnós, el Joaquim Hernández, la Virginia González i el Pau Not, que, des de fa uns dies, poden veure la seva imatge a les banderoles que s'han penjat en els principals carrers del municipi amb motiu de la inauguració del nou equipament. La campanya ha estat finançada per la Diputació de Barcelona.

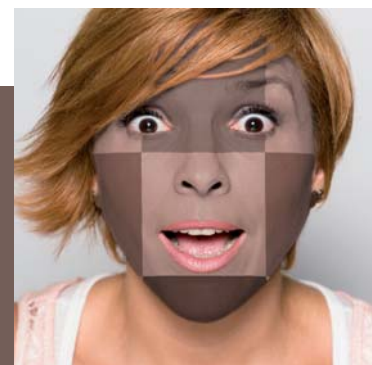

# at municipal

d'entitats locals



*Els assistents a la inauguració se n'emportaran una bossa commemorativa del nou Mercat Municipal de Pallejà*

## PARADES

<b>Va de pollastres... i més</b>	Aus, ous i derivats: venda de pollastres i aus comestibles en general
<b>Carnisseria-Xarcuteria Josefina Soto</b>	Venda de tota mena de carn. Cansaladeria, xarcuteria i embotits. Especialitat en venda al detall de productes d'alta qualitat
<b>Fruïtes i Verdures Miguel i Ana</b>	Venda de tota mena de fruites, verdures i hortalisses a més de cargols, fruita seca i suc de fruita naturals
<b>Cuinats de Casa Massana</b>	Llegums i cereals. Plats cuinats i precuinats d'elaboració pròpia
<b>Carnisseria Màrmol</b>	Venda de tota mena de carn i menuts a més de preparats de carn de porc frescos
<b>Peix i Marisc Mónica i Mario</b>	Venda de tota mena de peix fresc, congelat i marisc
<b>El Petit Rebost</b>	Botiga de queviures i adrogueria. Olives, conserves i confitats en vinagre
<b>Carnisseria Gobernado</b>	Venda de tota mena de carn: aus comestibles i caça
<b>Peix i Marisc David i Sònia</b>	Venda de tota mena de peix fresc i congelat, marisc i pesca salada
<b>La Barra del Mercat</b>	Bar per a consumició de tota mena de productes per a menjar i beure, esmorzars i berenars
<b>Backstage Tapes i Hamburgueses</b>	Bar-restaurant: s'hi serveixen tota mena de productes per a menjar i beure, dinars i sopars. Especialitat en tapes i hamburgueses
<b>Menudines, la Botiga del Nadó</b>	Puericultura. Cadiretes de cotxe i de passeig, joguines, accessoris per a l'hora del bany, del menjar i de dormir
<b>Blitz Viatges, SL</b>	Agència de viatges. Promocions i ofertes de viatges, vols, hotels i creuers
<b>Plecs</b>	Moda de dona, novetats i complements
<b>Cari Crea</b>	Merceria i complements: venda de tota mena d'estrís per a labors, roba interior i complements
<b>Viatges Carrefour</b>	Agència de viatge. Programació de viatges, vols, bitllets, hotels i creuers
<b>Amàlia Art Floral</b>	Floristeria: venda de plantes, flor fresca, artificial i seca i tota mena de guarniments florals per a celebracions
<b>Parament Pallejà</b>	Parament de la llar: venda d'equipament de taula i de cuina i estrís per a la llar



## L'any 1985 Pallejà inaugurava l'anterior mercat

El nou Mercat Municipal s'inaugura 29 anys després de l'obertura al públic de l'anterior equipament: va ser el 26 de setembre de 1985 quan l'aleshores alcalde de Pallejà, Julio Ceballos, inaugurava el mercat en presència del, també aleshores, alcalde de Barcelona, Pasqual Maragall.





## Enllestida la primera fase de les obres del nou

Actualment es treballa en la construcció d'un supermercat i d'espais destinats a servir

**A**quest mes d'octubre s'ha enllestida la primera fase de la construcció del nou Mercat Municipal de Pallejà. Les obres van començar al mes de gener amb la intenció de finalitzar primer la part de l'edifici destinada als paradistes i evitar així les molèsties i despeses que hagués suposat traslladar-los per poder executar la totalitat del projecte. El nou equipament va poder obrir al públic el passat dia 9 d'octubre.

La segona fase suposarà la integració d'un supermercat així com la creació d'espais destinats a serveis municipals. Actualment es treballa en la zona de l'aparcament i s'enllesteixen les feines d'enderroc de l'antic edifici. Es preveu que aquestes obres estiguin enllestides al mes d'abril de l'any 2015. ■

*La previsió és que les obres de la segona fase finalitzin al mes d'abril del 2015*

*L'entrada en funcionament del nou equipament suposa millores tant per als paradistes com per als clients*

### Un nou equipament sense cost per a la ciutadania

L'Ajuntament de Pallejà ha trobat formes de finançar el nou mercat sense haver de destinar-hi fons dels pressupostos municipals i, per tant, sense que suposi cap cost per a la ciutadania. Finalment, 5.500.000 euros provenen de la concessió d'obra pública. El mercat també ha rebut una subvenció de 900.000 euros de l'Àrea Metropolitana de Barcelona, que han servit per a finançar tant les obres com el mateix equipament.



## Més de 10.000 m<sup>2</sup> al servei de la ciutadania

Un cop enllestida la segona fase de les obres, el Mercat Municipal ocuparà una superfície total de 10.000 m<sup>2</sup>:

- 5.729 m<sup>2</sup> destinats a aparcament, amb un total de 195 places;
- 2.385 m<sup>2</sup> de supermercat;
- 1.420 m<sup>2</sup> per als paradistes del mercat, amb un total de 10 parades interiors, destinades a productes d'alimentació, i 8 d'exteriors, i
- 878 m<sup>2</sup> destinats a equipaments i instal·lacions.

## Mercat Municipal

eis municipals



## Un referent del comerç local i de proximitat

La intenció ha estat que la transformació vagi més enllà de l'espai destinat a cada servei. El nou mercat es presenta com un equipament modern i elegant en el qual es pot trobar producte fresc i de qualitat i amb una atenció personalitzada i especialitzada, que volen fer del Mercat Municipal de Pallejà un motor de dinamització del comerç local i de proximitat i un referent no només per als veïns i veïnes del poble sinó també per als de municipis del voltant.

## Milliores respecte a l'anterior equipament

L'entrada en funcionament del nou Mercat Municipal suposa una millora en el servei tant per als paradistes com per als clients:

- Increment de la superfície destinada a les parades
- Millora de l'accessibilitat a peu de carrer
- Climatització
- Muntacàrregues per a mercaderies
- Espais destinats a zones comunes, vestuaris, lavabos, magatzems i instal·lacions
- Accés al supermercat a través de les parades del mercat
- Una nova imatge corporativa
- Nous horaris comercials adaptats als canvis socials

# Un nou espai per als infants: el parc d'en Patufet

Es tracta d'una zona de jocs que compta amb dibuixos de la il·lustradora Pilarín Bayés

**D**es del passat 27 de setembre, els infants de Pallejà ja gaudeixen del nou parc d'en Patufet, ubicat a la cantonada dels carrers Barcelona i Torres i Bages. Es tracta d'un espai de

joc amb dibuixos de la il·lustradora Pilarín Bayés i basat en valors com el respecte, la solidaritat i la difusió de la cultura catalana. El parc disposa de sis elements de joc: dos cavallets amb les figures d'en

Patufet i «el dineret», un tobogan amb la imatge del bou, una caseta que fa les funcions de botiga, un gronxador i un balancí. L'espai compta també amb un panell signat per la Pilarín Bayés on s'explica el conte del Patufet.



Foto: Judit Contreras



*El parc d'en Patufet està basat en valors com el respecte, la solidaritat i la difusió de la cultura catalana*

## Gran assistència a l'acte inaugural

La inauguració va comptar amb la presència del president de la Diputació de Barcelona, Salvador Esteve, l'alcalde de Pallejà, Ismael Àlvarez, i un dels socis cofundadors de l'empresa Happyludic, Carles Banús. Durant l'acte es va llegir el conte d'en Patufet i es van repartir barretines entre el gran nombre d'assistents. Amb aquest parc, Pallejà se suma a una cinquantena de municipis que ja disposen d'un espai infantil dedicat al personatge d'en Patufet. Una part del seu finançament es destina al parc que es va instal·lar fa només uns mesos a l'hospital infantil de Sant Joan de Déu. ■

## Pallejà prepara la celebració de la Castanyada

Diverses entitats locals organitzen actes la vigília de la festivitat de Tots Sants

**E**l dia 31 d'octubre castanyes i panallets seran els protagonistes de les diverses activitats previstes a Pallejà per a celebrar la Castanyada. L'Agrupament Escolta i Guia Gratallops organitzarà una festa popular a la plaça del Castell a partir de les 18 h, on es vendran castanyes i moniats i els diners

recaptats es destinaran a un projecte de pioners i caravel·les. A partir de les 21.30 h serà l'Associació de la Gent Gran la que celebrarà la Castanyada, a la sala Pal·ladius. Finalment, l'Associació de Veïns de Fontpineda tancarà els actes el dia 8 de novembre al Centre Cívic a partir de les 17.30 h. ■





# 1.100 alumnes es beneficien dels ajuts municipals per a la compra de llibres

En total, el projecte suposa una inversió municipal que compta amb una partida de 60.000 €

Un total de 1.100 alumnes pallejanencs comencen aquest curs comptant amb el suport econòmic que els proporciona el programa municipal de socialització dels llibres de

El treball, per tal de facilitar l'adquisició del material escolar a les famílies, es realitza amb el suport de les associacions de

mares i pares d'alumnes de la població, les quals són les responsables de la distribució d'aquests ajuts. ■

*Les associacions de mares i pares són les responsables de la distribució dels ajuts*

text. Un any més, el municipi ofereix a través de l'Ajuntament el seu suport a la comunitat educativa amb una aportació econòmica que compta amb una partida de 60.000 €.



## Comença el curs al Cau

Tots els dissabtes, l'Agrupament Escolta i Guia Gratallops desenvolupa la seva activitat a La Masoveria

Aquest mes d'octubre comença el curs per a l'AEiG Gratallops del nostre municipi. En concret, cada dissabte podem trobar aquesta entitat, dedicada a l'educació a través del lleure, a l'edifici de La Masoveria —avinguda Prat de la Riba, 27—, on desenvolupa les seves activitats dirigides a nens/es i joves a partir dels 6 anys. Inscripcions obertes a [gratallops@gmail.com](mailto:gratallops@gmail.com).

### El mètode «escolta i guia»

L'agrupament forma part de Minyons Escoltes i Guies de Catalunya, una associació sense ànim de lucre que treballa en l'educació dels nens/es i joves mitjançant l'aplicació del mètode «escolta i guia», amb el qual es pretén que els i les participants en les seves activitats



esdevinguin persones conscients, actives i compromeses amb la societat. En total, a Catalunya existeixen 150 agrupaments que apleguen un total de

13.500 integrants, dels quals 3.000 són voluntaris que desenvolupen tasques com a formadors, caps o responsables associatius. ■

# Nou persones troben feina gràcies al programa «Pallejà Contracta»

El projecte és una aposta del consistori adreçada a disminuir l'atur al municipi i donar suport a les empreses

**E**n la darrera convocatòria del programa «Pallejà Contracta» un total de vuit empreses han sol·licitat els ajuts convocats per l'Àrea de Desenvolupament Econòmic Local que subvencionen les empreses i comerços que contractin durant un mínim de sis mesos persones empadronades al municipi que es trobin en situació d'atur i estiguin inscrites al Servei Local d'Ocupació de Pallejà i a les Oficines de Treball de la Generalitat. L'Ajuntament aporta la quantitat de 4.000 euros per contracte de treball a temps complet i 2.000 euros per a contractes a temps parcial. Totes les sol·licituds han estat aprovades i s'ha aconseguit la contractació de nou per-



sones de les quals vuit han estat a jornada completa i una a mitja jornada.

*L'aportació de l'Ajuntament en aquesta edició del projecte ha estat de 34.000 euros*

L'aportació municipal en aquesta edició del projecte ha estat de 34.000 euros. La intenció és aconseguir un increment de la inserció laboral al municipi alhora que es dona suport a les empreses en el procés de contractació de personal. ■

## Nous tallers per a afrontar els canvis personals

La Regidoria d'Igualtat ha posat en marxa un itinerari formatiu per a ajudar els participants a superar els seus reptes

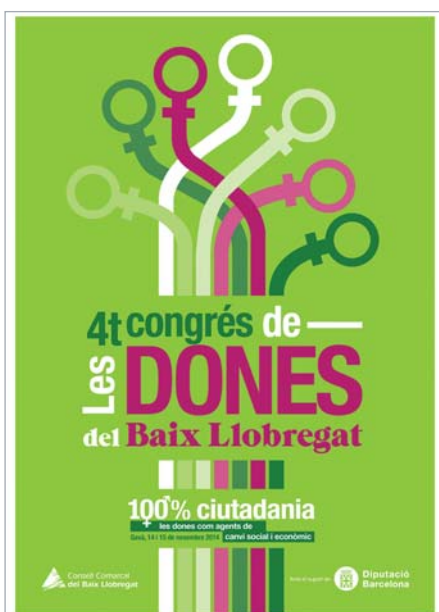

**E**l passat dia 7 d'octubre es va celebrar la primera sessió dels tallers d'estratègies pel canvi organitzats des de la Regidoria d'Igualtat. Es tracta d'un conjunt de sessions teòriques i dinàmiques de grup en les quals els participants descobreixen i posen en pràctica les seves habilitats personals amb la intenció que això els serveixi per a afrontar els canvis i reptes de futur. Els

*Els tallers d'estratègies pel canvi s'inclouen dins les activitats del IV Congrés de les Dones del Baix Llobregat*

tallers es desenvolupen en tres sessions, a un preu de 10 euros cadascuna, i les properes seran el dia 4 de novembre i el dia 2 de desembre. També s'han programat les anomenades «Píndoles pel canvi», sessions gratuïtes en què es tractaran temes que generi el grup mateix i que se celebraran els dies 28 d'octubre, 18 de novembre i 9 de desembre.

Aquesta nova edició dels tallers s'emmarca dins les activitats del IV Congrés de les Dones del Baix Llobregat, que se celebrarà a Gavà els dies 14 i 15 de novembre, del qual Pallejà n'és subseu. Els interessats a formalitzar-hi la inscripció han d'adreçar-se a l'Àrea de Serveis a les Persones de l'Ajuntament. ■

# Art i comerç van omplir els carrers de Pallejà

Un total de 25 establiments van participar en la Fira del Comerç, que enguany arribava a la seva vuitena edició

**E**l passat dia 4 d'octubre Pallejà es va convertir en un aparador d'art i comerç amb la celebració de la 8a edició de la Fira del Comerç i el CreActiu 2014. Un total de 25 botiguers del municipi van omplir l'avinguda Onze de Setembre per mostrar als visitants els seus productes i oferir descomptes i promocions. Durant tota la jornada es van organitzar activitats paral·leles, com exhibicions d'arts marçials i concerts, i es va comptar amb la participació d'entitats

locals com la Colla Gegantera de Pallejà i el grup de dansa Palmas y al Compás.

## CreActiu 2014

La rambla Pau Casals va acollir, el mateix dissabte, la Mostra de Belles Arts, Artesania, Arts Escèniques i Creativitat, que aquest 2014 celebrava la seva segona edició. Una trentena d'artesans i artistes locals van mostrar a la ciutadania les seves creacions relacionades amb el món de l'artesania, la bijuteria, la moda, la

ceràmica, la fotografia i la pastisseria, entre d'altres. El CreActiu 2014 va incloure un taller de pintura i plàstica i el concert del grup Gensound. ■

*Una trentena d'artesans i artistes locals van mostrar a la ciutadania les seves creacions en el marc del CreActiu 2014*



## Celebració del Correllengua

**A**quest mes d'octubre Pallejà ha celebrat el Correllengua, organitzat per l'Associació Cultural Palafit. Els actes van començar el dia 3 amb l'arribada de la Flama de la Llengua, l'encesa del peveter i la lectura del manifest. La festa va continuar amb una trobada literària dedicada a les poetesses Maria Mercè Marçal i Joana Raspall, desaparegudes recentment. Es va aprofitar l'ocasió per a presentar la CAL de Pallejà i recordar altres iniciatives destinades a promoure l'ús social del català. El dia 10 d'octubre el grup Contents Contem Contes Cantant van explicar un conte sobre el Correllengua a la biblioteca i posteriorment es va oferir als assistents una xocolatada popular que va comptar amb la participació de la Colla Gegantera de Pallejà. ■

**OGM**  
Coaching & Consulting  
LA EXCELENCIA CONTIGO Y CON LOS QUE TE RODEAN

Servicios de Coaching Ontológico y Formación Sistémica.

Para resolver conflictos en ti, familiares, laborales y organizacionales. Te guiamos en las sesiones consiguiendo una transformación personal y profesional correcta

Aprende lo Excelente en Ti.

<http://ogmconsulting.wordpress.com>  
<http://www.facebook.com/OGMCoaching>

Envíanos un mensaje y nos pondremos en contacto contigo o solicita día y hora para realizar tu sesión de coaching llamando al T. 93 650 41 53 / 670 70 49 34  
Iniciamos los programas de formación para jóvenes y adultos **22 de Septiembre en Centro Cívico Fontpineda. ¡Inscríbete a nuestros cursos y reserva plaza para la Conferencia "Aprendiendo hacia una Mente en Crecimiento"!**

# Arrenquen les més de trenta activitats d'aquest nou curs per a la gent gran

El programa de propostes per al curs inclou activitats físiques, artístiques o destinades a l'estimulació mental, entre d'altres

«Ets gran?... Doncs aprofita-ho!» és l'eslògan sota el qual es presenta, un curs més, el programa d'activitats per a la gent gran del municipi. Aquest passat 6 d'octubre s'iniciaven els 32 tallers i activitats que s'inclouen al programa dividits en cinc grans blocs: activitats físiques, noves tecnologies, activitats artístiques, estimu-

lació mental i benestar i salut. En el seu conjunt, el programa presenta propostes que combinen la formació amb el lleure i la cura per la salut.

Per tal de donar a conèixer el programa entre aquelles persones a les quals s'adreça, el passat 19 de setembre tenia lloc a la Sala Pal·ladius un acte de presenta-

ció amb la presència de la regidora de Serveis Socials, Esther Moreno, i de l'alcalde, Ismael Álvarez. En total van ser més de 200 les persones que van assistir-hi, un nombre destacat de les quals van realitzar les seves corresponents inscripcions en activitats com la gimnàstica, la informàtica, la petanca, les matemàtiques o el taller de costura.

*Més de 200 persones prenen part en la presentació del programa realitzada a la Sala Pal·ladius*

La presentació, que es va tancar amb un berenar compartit, va comptar amb la participació de les dues associacions que treballen a favor d'aquest col·lectiu, com són l'Associació de la Gent Gran i la Fundació Ana Ribot. De la mateixa manera, la realització del programa compta amb el suport de persones voluntàries. ■



## La Caixa ofereix el seu suport al projecte d'alfabetització digital de la gent gran

L'entitat ha realitzat una donació de 9.527 € destinada a la renovació del material informàtic del Casal de la Gent Gran

Aquest passat 9 d'octubre tenia lloc el lliurament per part de l'Obra Social de La Caixa, a través de l'oficina bancària de Pallejà, d'una donació de 9.527 € que es destinaran al projecte d'alfabetització digital que es desenvolupa des del Casal de la Gent Gran. Aquesta proposta, destinada a apropar la informàtica a les persones usuàries del casal, és una de les activi-

tats que compta amb més demanda i participació.

La voluntat d'incrementar la qualitat del servei ofert fins al moment fa necessària la renovació del mobiliari de l'aula on s'imparteixen aquests coneixements i del material informàtic. Aquesta donació permetrà a la unitat de Serveis Socials i Gent Gran del municipi fer-ho possible. ■



# Noves activitats a la Piscina Coberta Municipal

El *Cross Gym* i el *Running Outdoor* són dues noves propostes que s'afegeixen a les sessions dirigides ja existents

La Piscina Coberta Municipal ha començat la nova temporada oferint novetats als usuaris: concretament, a les sessions dirigides que ja s'hi feien abans de l'estiu s'afegeixen ara dues noves tendències del món del *fitness*: el *Cross Gym*, que és un entrenament d'alta intensitat, i el *Running Outdoor*, que consisteix a sortir a córrer durant la sessió amb l'acompanyament d'un tècnic. A aquestes noves activitats s'afegeixen les ja existents, com el zumba, els *steps*, els «GAC», el ioga i el pilates, entre d'altres. ■

INICI	FINAL	SALA	DILLUNS	DIMARTS	DIMECRES	DIJOUS	DIVENDRES	DISSABTE	DIUMENGE
8.15	9.15	1	PILATES VIRTUAL	COMBAT V.	IOGA VIRTUAL	TONO VIRTUAL	AEROZUMBA V.	GAC VIRTUAL	
8.30	9.15	PISCINA	AQUAGYM	AQUAGYM		AQUAFITNESS			
9.15	10.00	PISCINA	AQUAGYM		AQUAGYM			AEROZUMBA V.	COMBAT V.
9.30	10.25	1	TBC	ZUMBA	GAC	BODYCOMBAT	BODYPUMP		
9.30	10.25	2	CICLO INDOOR		CICLO INDOOR		CICLO INDOOR		
10.15	11.10	1						TBC VIRTUAL	PILATES V.
10.30	11.25	PAVELLÓ	GYM d'Or	GYM d'Or	GYM d'Or	GYM d'Or			
10.30	10.45	1	ABD POWER		ABD POWER				
10.30	11.25	1		IOGA		IOGA	BODYBALANCE		
11.15	12.10	1	COMBAT V.		PILATES V.			TONO VIRTUAL	STEP VIRTUAL
12.15	13.10	1	AEROZUMBA V.	COMBAT V.	STEP VIRTUAL	GAC VIRTUAL	TONO VIRTUAL	PILATES V.	IOGA VIRTUAL
13.15	14.10	1	TONO VIRTUAL	AEROZUMBA V.	GAC VIRTUAL	STEP VIRTUAL	TBC VIRTUAL		
14.15	15.00	PISCINA		AQUAGYM		AQUAGYM			
14.20	15.15	2	CICLO INDOOR		CICLO INDOOR				
14.20	15.15	1	PILATES VIRTUAL	BODYPUMP	TBC VIRTUAL	CROSS GYM	AEROZUMBA V.		
15.20	16.15	1	TBC	BODYCOMBAT	ZUMBA	STEP	BODYPUMP		
16.15	17.10	1	STEP VIRTUAL	AEROZUMBA V.	PILATES V.	TBC VIRTUAL	COMBAT V.		
17.15	18.10	1	GAC VIRTUAL				TONO VIRTUAL		
17.30	18.15	1		GAC	CROSS GYM	BODYBAL 45'			
18.20	19.15	2	CICLO INDOOR	CICLO INDOOR	CICLO INDOOR	CICLO INDOOR			
18.20	19.20	OUTDOOR			RUN. OUTDOOR				
18.20	19.15	1	STEP	TBC	AEROSTYLE	BODYPUMP	PILATES		
19.00	19.15	FITNESS		ABD POWER		ABD POWER			
19.30	19.45	FITNESS	ABD POWER		ABD POWER				
19.15	20.00	PISCINA		AQUAGYM		AQUAGYM			
19.20	20.15	2	CICLO INDOOR	CICLO INDOOR	CICLO INDOOR	CICLO INDOOR			
19.20	20.15	1	BODYPUMP	CROSS GYM	GAC	BODYCOMBAT	ZUMBA		
20.00	20.15	FITNESS				ABD POWER			
20.15	21.00	PISCINA	AQUAGYM		AQUAGYM				
20.20	21.15	1	ZUMBA	BODYCOMBAT	STEP	BODYPUMP	BODYBALANCE		
21.20	22.00	1	BODYBAL 45'	PILATES V.	IOGA	PILATES	IOGA VIRTUAL		



## INVITACIÓ A LA PISCINA!

Nom del convidat: \_\_\_\_\_

DNI: \_\_\_\_\_ Telèfon: \_\_\_\_\_

Data de naixement: \_\_\_\_\_ Població: \_\_\_\_\_

Correu electrònic: \_\_\_\_\_

**VÀLID FINS EL 31/12/14**

INFORMACIÓ: Avda. Onze de Setembre, 1 · 08780 Pallejà · Tel. 93 663 02 43 · piscinadepalleja@geafe.com



**ICALMO ABOGADOS**

**ICALMO ABOGADOS SLP**

Av. Generalitat n° 55-61 local 2

08780 Pallejà (Barcelona)

Tel. 93 611 02 00 · Fax: 93 611 00 81

administracio@icalmoabogados.com

www.icalmoabogados.com

Despacho de abogados que le ayudará y asesorará de forma integral ante cualquier duda, cuestión o problema que se le pueda presentar en su vida diaria y cotidiana, ofreciéndole soluciones desde un análisis y estudio completo de la situación.

### Especialistas en Derecho:

**Civil** (familia, contratos, reclamaciones), **Bancario y Financiero** (Mala Praxis Bancaria), **Mercantil, Administrativo, Penal, Laboral, Extranjería.**

**Asesoramiento y gestión integral de autónomos y empresas: consultoría, asesoría, gestoría.**

**Administración integral de Comunidades de Propietarios.**

**Resolución alternativa de conflictos: Mediación y Arbitraje.**

# A peu i amb bicicleta en la Setmana de la Mobilitat Sostenible i Segura

Prop de 200 persones prenen part en una pedalada que permetia l'estalvi d'entorn del mig quilo d'òxids de nitrogen

Un any més, Pallejà ha tornat a sumar-se a la Setmana de la Mobilitat Sostenible i Segura, destinada a reflexionar sobre com els nostres desplaçaments afecten el medi ambient i la manera més segura de moure'ns. Dues eren les activitats que centaven aquesta commemoració al municipi. La primera d'elles tenia lloc el passat dia 28 de setembre amb la pedalada a favor de l'ús de mitjans de transport sostenibles i menys contaminants, en la qual participaren prop de 200 persones que van completar un recorregut aproximat de quatre quilòmetres i aconseguiren un estalvi de 460,80 grams d'òxids de nitrogen i 38,40 grams de partícules de PM<sub>10</sub>.

Amb el mateix esperit de conscienciació, uns dies més tard, el 5 d'octubre, tenia lloc una «caminada verda» amb l'objectiu de realitzar la neteja d'algunes zones boscoses del nostre terme municipal on s'havien detectat acumulacions de residus. En total, la marxa va aconseguir recuperar 280 quilos de de-

xalles entre l'IES Pallejà i el cementiri, dipositades per persones que encara mantenen comportaments incívics quan



visiten el medi natural. La participació ciutadana de voluntaris n'ha permès, en tot cas, la recuperació. ■

*La participació ciutadana va permetre recuperar 280 quilos de residus que es trobaven als nostres boscos*



## Comencen els preparatius de la tómbola solidària amb La Marató de TV3

Les persones interessades a col·laborar-hi ja poden realitzar les donacions d'objectes a sortejar

Aquest proper 14 de desembre torna La Marató de TV3, el programa de la televisió i la ràdio públiques catalanes destinat a la recollida de fons per al tractament de malalties. I Pallejà tornarà a sumar-s'hi amb la celebració de la tómbola «Sempre et toca», on tothom podrà rebre un obse-

qui a canvi de les seves aportacions. Aquelles persones que ja vulguin col·laborar-hi poden fer donació d'objectes en bon estat als locals de Serveis Socials, a la rambla Pau Casals, 6.

### Malalties del cor

En aquesta ocasió La Marató destinarà

**La Marató** 

els seus recursos a la lluita contra les malalties del cor, com poden ser malalties coronàries, les valvulopaties i les malalties de l'aorta ascendent, les arítmies, les miocardiopaties i les cardiopaties congènites. ■

## OCTUBRE

### Dimarts i dijous

De 18 a 20 h

Pista oberta de slot

Lloc: Antic ambulatori

Organitza: Associació de Modelistes de Pallejà

### Dimarts

De 17.30 a 19 h

Taller de teatre juvenil

Lloc: Sala d'actes del Castell

Organitza: Grocs Teatre

### Dissabte

De 16 a 18 h

CAU

Lloc: La Masoveria

Organitza: AEiG Gratallops

### Dimecres 22

18.30 h

Club de lectura infantil i juvenil

Lloc: Biblioteca

Organitza: Biblioteca

### Divendres 24

22 h

Reunió i benvinguda als quarantins del '75

Lloc: Sala d'actes del Castell

Organitza: Ajuntament

### Dissabte 25

10 h: Animació al carrer per a infants i adults

12 h: Acte inaugural Inauguració del mercat

Lloc: Mercat

Organitza: Ajuntament

12 h

Contes de la vinya i el vi

Públic: Nens/es a partir de 4 anys

Lloc: Biblioteca

Organitza: Biblioteca

### Diumenge 26

18 h

Ball de la gent gran

Lloc: Sala Pal·ladius

Organitza: Associació de la Gent Gran

### Dimarts 28

19 h

Club de lectura d'adults: trobada amb l'escriptor Rafel Nadal per a conversar sobre la novel·la *Quan en dèiem xampany*

Lloc: Biblioteca

Organitza: Biblioteca



## OCTUBRE

### Dimarts 28

De 20 a 22 h

«Píndoles pel canvi»

Preu: Gratuït

Lloc: Sala gran del Castell

Organitza: Igualtat

### Dijous 30

18 h

Taller especial per la Castanyada

Inscripcions: Cal inscripció prèvia

Públic: Nens/es a partir de 4 anys

Lloc: Biblioteca

Organitza: Biblioteca

### Divendres 31

18 h

Racó del Conte a càrrec dels Contents  
Contem Contes Cantant

Lloc: Biblioteca

Organitza: Biblioteca

18 h

Castanyada popular

Venda de castanyes i moniatos

Lloc: Plaça del Castell

Organitza: Agrupament Escolta, Guia Gratallops i CAU

De 21.30 a 2 h

Castanyada de la gent gran

Lloc: Sala Pal·ladius

Organitza: Associació de la Gent Gran

## NOVENBRE

### Dimarts i dijous

De 18 a 20 h

Pista oberta de slot

Lloc: Antic ambulatori

Organitza: Associació de Modelistes de Pallejà

# NOVEMBRE

## Dimarts

De 17.30 a 19 h

Taller de teatre juvenil

Lloc: Sala d'actes del Castell

Organitza: Grocs Teatre

## Dissabte

De 16 a 18 h

CAU

Lloc: La Masoveria

Organitza: AEiG Gratallops

## Dimarts 4

18.30 h

Club de lectura infantil Els Barrufets

Lloc: Biblioteca

Organitza: Biblioteca

De 20 a 22 h

Taller pel canvi: Estima't «encara més»

Preu sessió: 10 €

Lloc: Sala gran del Castell

Organitza: Igualtat

## Dissabte 8

De 16 a 20 h

Open Catalunya, selecció mundial, físic culturisme

Lloc: Sala Pal·ladius

Organitza: Federació Catalana de físic culturisme

17.30 h

Castanyada-Halloween

Preu: Gratuït per als associats

Lloc: Centre Cívic Fontpineda

Organitza: Associació de Veïns de Fontpineda

## Diumenge 9

De 18 a 21 h

Ball de la gent gran

Lloc: Sala Pal·ladius

Organitza: Associació de la Gent Gran

## Dimarts 11

De 21.30 a 23 h

Taller d'adolescència

Lloc: Rambla Pau Casals, 6

Organitza: Ensenyament

## Dimarts 11, 18 i 25

De 18 a 20.30 h

«Experimentem en família»

Inscripcions: Cal inscripció prèvia i assistir a les 3 sessions

Lloc: Sala gran del Castell

Organitza: Biblioteca

## Dijous 13

18 h

Bingo

Lloc: Casal de la Gent Gran

Organitza: Gent Gran



# NOVEMBRE

## Del dijous 13 de novembre al

## dijous 4 de desembre

Exposició «La novel·la romàntica»

Lloc: Biblioteca

Organitza: Biblioteca

## Divendres 14

18 h

Racó del Conte a càrrec dels Contents Contem

Contes Cantant

Lloc: Biblioteca

Organitza: Biblioteca

## Dissabte 15

12 h

Especial aniversari biblioteca

Espectacle infantil *Una carpa de*

*contes*, a càrrec de la Companyia

*Patawa*, i després, xocolatada

Lloc: Sala d'actes del Castell

Organitza: Biblioteca

## A confirmar

Festa d'agraïment als Q'73

Lloc: Sala Pal·ladius

Organitza: Q'74

## Dimarts 18

18.30 h

Concert de Santa Cecília

Lloc: Sala d'actes del Castell

Organitza: Taller Municipal de Música



De 20 a 22 h

«Píndoles pel canvi»

Preu: Gratuït

Lloc: Sala gran del Castell

Organitza: Igualtat

## Dissabte 22

De 10 a 13 h

Taller d'espelmes

Lloc: Castell

Organitza: Igualtat



11 h

Club de lectura d'adults: *Jane Eyre*, de Charlotte Brontë

Lloc: Sala gran del Castell

Organitza: Biblioteca

## Diumenge 23

De 18 a 21 h

Ball de la gent gran

Lloc: Sala Pal·ladius

Organitza: Associació de la Gent Gran

## Dissabte 29

De 9.30 a 13 h

Taller de *scrapbooking*

Lloc: Sala gran del Castell

Organitza: Igualtat



## NOVEMBRE

### Dissabte 29

10 h

#### 2a Cursa de Muntanya

Sortida: Fontpineda

Més informació: [www.pdf.es](http://www.pdf.es)

Organitza: Partit pel Desenvolupament de Fontpineda

11 h

#### A la voreta del mar, espectacle per a «nadons lectors» a càrrec de la Companyia Patawa

Lloc: Biblioteca

Organitza: Biblioteca

### Diumenge 30

#### Vintage Market Set Vides. Mercat de segona mà

Lloc: Av. Onze de Setembre

Organitza: Vintage Market, Medi Ambient i Promoció Econòmica

10 h

#### Festa de Sant Nicolau

Lloc: Sala Pal·ladius

Organitza: Cercle Hispanobelga

12 h

#### Espectacle infantil *El vestit nou de la caputxeta amb botes*, de la CIA Pa Sucat

Lloc: Sala d'actes del Castell

Organitza: La Xarxa

## DESEMBRE

### Dimarts i dijous

De 18 a 20 h

#### Pista oberta de slot

Lloc: Antic ambulatori

Organitza: Associació de Modelistes de Pallejà

### Dimarts

De 17.30 a 19 h

#### Taller de teatre juvenil

Lloc: Sala d'actes del Castell

Organitza: Grocs Teatre

### Dissabte

De 16 a 18 h

#### CAU

Lloc: La Masoveria

Organitza: AEiG Gratallops

### Dimarts 2

18.30 h

#### Club de lectura Els Barrufets

Lloc: Biblioteca

Organitza: Biblioteca

De 20 a 22 h

#### Taller pel canvi: «Actua "amb garanties"»

Preu per sessió: 10 €

Lloc: Sala gran Castell

Organitza: Igualtat

## DESEMBRE

### Dijous 4

18 h

#### Bingo

Lloc: Casal de la Gent Gran

Organitza: Gent Gran

### Divendres 5

18 h

#### Racó del Conte a càrrec dels Contents Contem Contes Cantant

Lloc: Biblioteca

Organitza: Biblioteca



### Diumenge 7

De 18 a 21 h

#### Ball de la gent gran

Lloc: Sala Pal·ladius

Organitza: Associació de la Gent Gran

### Dimarts 9

De 20 a 22 h

#### «Píndoles pel canvi»

Preu: Gratuït

Lloc: Sala gran del Castell

Organitza: Igualtat

### Divendres 12

Tarda

#### Marató - Tómbola

Lloc: Plaça del Castell

Organitza: Ajuntament

### Dissabte 13

Matí i tarda

#### Marató - Tómbola

Lloc: Sala Pal·ladius

Organitza: Ajuntament

Tarda

#### Concert de Nadal, dins de la programació de La Marató

Lloc: Sala Pal·ladius

Organitza: Taller Municipal de Música

### Diumenge 14

De 10 a 20 h

#### 2a Mostra de Bioemprenedors Fontpineda 2014

Lloc: Centre Cívic Fontpineda

Organitza: Bioemprenedors

Col·labora: Associació de Veïns de Fontpineda, CMGF i Ajuntament de Pallejà

12 h

#### Espectacle infantil *Nit de Reis*, de la CIA La Roda

Lloc: Sala d'actes del Castell

Organitza: La Xarxa





## NOU MERCAT, NOUS PROJECTES

**Aquest passat dia 9 es va posar en marxa el nou Mercat Municipal de Pallejà, un projecte que CiU Pallejà es va com-**

**prometre a fer a l'inici de legislatura i que ara ja és una realitat.** Contra totes les adversitats, econòmiques i d'oposició política, hem sabut fer-ho realitat. Felicitats a paradistes, comerciants, pallejanencs i pallejanenques per aquest nou espai «social» que és el nou mercat i que, alhora, generarà molts llocs de treball.

I també posem en marxa nous projectes de futur. **El passat divendres 17 es va fer la presentació de la candidatura del nostre alcalde, Ismael Álvarez, per a les properes eleccions municipals del 2015,** un acte massiu i que va servir per a presentar les noves línies bàsiques de futur per a Pallejà, a més de **fer públicament la incorporació de la regidora del Jà Pallejà, la Mireia Sala, a CiU Pallejà per a les properes eleccions.** Aquesta incorporació i la de diversos membres del Jà es va fer pública una vegada que el mateix partit va decidir no presentar-se a les eleccions. Treball, responsabilitat, il·lusió i compromís són els valors que ens porten a sumar gent, idees i projectes per fer un millor Pallejà.

CiU Pallejà ha demostrat sempre aquests valors, i més en aquests darrers 7 anys de crisi econòmica i social, en què ha demostrat la seva fermesa en la bona gestió dels recursos municipals. Aquesta és la seguretat per a Pallejà: la gestió responsable, ara i en el futur.

**Benvingut el nou mercat; benvinguda, Mireia Sala, a CiU; benvinguts tots i totes al futur de Pallejà. A CiU Pallejà estem a la teva disposició. Convergència i Unió a Pallejà**  
[www.ismaelalvarez.cat](http://www.ismaelalvarez.cat)



## SIGNA «NO» CONTRA LA TAXA D'ESCOMBRARIES

Ja fa tres anys que l'Álvarez va imposar una taxa sobre la recollida i el tractament de residus, l'anomenada «taxa d'escombraries».

L'objectiu de la taxa és totalment recaptatori, ja que aquesta no ha suposat en cap moment una millora del servei: s'ha deixat de recollir les escombraries els diumenges, no es netegen els contenidors i cada vegada n'hi ha menys. A això s'ha d'afegir que és un impost injust, ja que paguen pràcticament igual un pis petit que una casa amb molts metres de terreny: no es té en compte la situació de les famílies.

La retallada de serveis públics, l'augment de l'IBI (dels més cars del Baix Llobregat) i la taxa d'escombraries van servir inicialment per a sanejar el deute que va suposar la sala Pal·ladius (uns 3 milions d'euros), i actualment serveixen per a pagar les obres del nou mercat, les indemnitzacions judicials i, per desgràcia, els compromisos que incompleix el govern autonòmic, ja que la Generalitat deu uns 400.000 € que l'Álvarez no reclama per tal de no molestar els seus companys de CiU.

Ja ha finalitzat el pla de sanejament i les retallades han fet que hi hagi superàvit en els comptes municipals. Per això, l'Entesa et proposa que diguis «no» contra la taxa d'escombraries. Signa i nosaltres ho portarem al Ple perquè es faci realitat. Si l'Álvarez i l'equip de govern volen mantenir la taxa, l'Entesa per Pallejà agafa el compromís de retirar-la l'any que ve si guanya les eleccions.

**Grup Municipal d'Entesa per Pallejà**  
<http://entesaperpalleja.blogspot.com.es>



## AL BORDE DEL ABISMO

Desde el PSC ya veníamos avisando que estaban a punto de caer diversas sentencias sobre las numerosas irregularidades urbanísticas que a lo largo de estos

años de gobierno de CiU se han ido denunciando. Ya han llegado las primeras, y hemos pasado de tener un excedente de caja en el presupuesto a tener una deuda millonaria.

La gestión política de estos problemas por parte del alcalde ha sido penosa, limitándose a echar la pelota hacia delante y no afrontando posibles soluciones pactadas. Resultado: tenemos decenas de miles de euros gastados en abogados e indemnizaciones aún más elevadas por los intereses de años.

Todavía queda pendiente Camps del Ricart, tema que el alcalde ha sido incapaz de gestionar y que, de confirmarse la sentencia, dejaría al Ayuntamiento en bancarota.

Pero parece ser que al alcalde no le preocupa. No ha sido capaz de dar ninguna explicación del desastre; más aún, se ha limitado a engañar a la gente anunciando la firma de una subvención de la Diputación para hacer frente a estas sentencias, cuando en realidad es un crédito a devolver. Espera que, envuelto en la estelada, la gente no se entere de nada.

La situación económica de Pallejà es límite. En el PSC estamos muy preocupados por esta situación, que pone en peligro los servicios que presta el Ayuntamiento. No es hora de proponer frivolidades populistas, como hace Entesa, sino de buscar soluciones, y por eso tenemos claro que lo primero que haremos al entrar en el Ayuntamiento será auditar las cuentas municipales y racionalizarlas de la manera más justa.

**PSC-Pallejà**  
[palleja@socialistes.cat](mailto:palleja@socialistes.cat)



## ELS GRANS PROJECTES DE LA LEGISLATURA

Dintre d'aquesta legislatura s'ha treballat per moltes coses que mica en mica es van fent realitat: projectes grans, mitjans i petits,

millora de serveis, cura de les ares municipals... però, indiscutiblement, hi ha un **gran compromís amb els nostres veïns i veïnes** respecte a dos grans obres: **el nou Mercat Municipal i la modificació del vial als carrers d'Ausiàs March, Josep Maria de Segarra i Fontcoberta.**

A finals d'octubre gaudirem de la inauguració del nou Mercat Municipal. El PDF, ja des del 2007, havia donat suport als paradistes per a poder fer realitat aquest projecte, atesa la gran necessitat que hi havia d'una remodelació i d'un millor accés de tota la població a un servei de qualitat i proximitat a l'hora de fer les nostres compres diàries.

Aquest projecte ja és un fet.

**Ara, toca començar les obres del vial de connexió als carrers d'Ausiàs March, Fontcoberta i Josep Maria de Segarra,** que faran possible la millora del trànsit rodat i de vianants entre el nucli urbà de Pallejà i el barri de Fontpineda.

**Ara, toca donar compliment a la gran necessitat de seguretat** dels veïns i veïnes de la zona, i també de tots aquells i aquelles que fem servir aquesta connexió cada dia.

L'esforç per poder aconseguir-ho ha estat molt gran, atès que les obres han de ser finançades necessàriament amb subvencions, i ha calgut un canvi del Pla General Metropolità.

Volem també donar les gràcies a tots els veïns i veïnes de la zona per la seva col·laboració.

**Grup Municipal del PDF**  
[www.pdf.es](http://www.pdf.es)



L'any 2009, el Jà Pallejà vam pujar en el vaixell de la governança del nostre ajuntament, fent pacte de govern amb CiU i PDF, segurs, convençuts que plegats podíem fer molt més per Pallejà i conscients del difícil moment, assumint càrregues que potser el Jà Pallejà no mereixíem, actuant per responsabilitat.

Ben aviat jo, l'única representant del Jà Pallejà, vaig sentir tot el suport de l'equip, l'escalfor, la força i els ànims per a seguir endavant; tot i la dificultat, evidencio que la frase «La unió fa la força» s'anava fent més real: som com una pinya. Crec que hem treballat de valent, sempre amb l'objectiu comú que és el nostre poble, la nostra gent, que tant m'apassiona i «m'enganxa», i qui em coneix bé ho sap.

Aquests darrers dies, un cop hem anunciat que el Jà no es presentarà a les properes eleccions, he rebut una allau de mostres de suport, encoratjadores, plenes d'afecte i d'ànims per a pensar a seguir amb la tasca que vaig encetar ara fa 6 anys. A aquest fet afegeixo la bona amistat i sintonia amb tot l'equip, però especialment amb l'Ismael Álvarez, i accepto la seva proposta per al maig del 2015 de formar part, com a independent, de les files de CiU. La lleialtat, la confiança i l'estima que hem refermat amb l'Ismael, conegut per mi des que érem ben joves, referma la meua decisió.

Us asseguro que agafó aquest nou camí tranquil·la, segura i convençuda que és la millor opció per al nostre poble i per a la nostra gent. Moltes gràcies per la confiança, resto a la vostra disposició.

**Mireia Sala i Pérez**  
**Jà Pallejà**



En el pleno del Ayuntamiento del pasado 25 de septiembre se aprobó, con nuestro voto en contra, una moción de apoyo a la consulta separatista del 9 de noviembre. Nos sorprendió mucho que

los representantes del supuestamente «apolítico y municipalista» PDF (así lo decían en su programa electoral) votaran a favor de la consulta. ¡¡Caray, menos mal que son apolíticos!!

Nosotros votamos en contra de la moción de apoyo a la consulta del 9-N porque: 1) es un fraude: es una consulta ilegal que va en contra de la Constitución y también del propio Estatuto de Autonomía de Cataluña; 2) se dice que consultar es democracia, lo que es una verdad a medias: la verdadera democracia exige también el cumplimiento de las leyes, y esta consulta se las salta «a la toreña»; 3) lo que ha provocado la consulta y su «derecho a decidir» es la división de los catalanes y de Cataluña.

En realidad, la consulta a la que hemos de responder es a la que cada día nos hacen los vecinos: si saldremos o no de la crisis; si por fin el Ayuntamiento nos va a bajar los impuestos y a quitar la famosa «tasa de basuras», y cuándo; si la educación y la sanidad son de calidad; si nuestro municipio es seguro frente a la delincuencia; si nuestro alcalde está gestionando correctamente nuestros impuestos o sigue despilfarrando el dinero de todos los vecinos, etc.

Estas son las preguntas que se hacen los vecinos, y que necesitan respuestas concretas. No quieren nuestros vecinos espejismos independentistas que sólo provocan enfrentamiento y división.

**Partido Popular de Pallejà**  
[populares.palleja@gmail.com](mailto:populares.palleja@gmail.com)  
[www.partidopopularpalleja.blogspot.com](http://www.partidopopularpalleja.blogspot.com)

# Notícies breus

## L'AJUNTAMENT DÓNA EL SEU SUPORT A LA CONSULTA DEL 9N

El passat dia 4 d'octubre, l'alcalde de Pallejà, Ismael Àlvarez, va participar en un acte al Palau de la Generalitat en el qual més de 800 batlles de tot Catalunya van mostrar el seu suport al president de la Generalitat per tal que el 9 de novembre es pugui celebrar la consulta. Els alcaldes i alcaldesses van lliurar al president i al Parlament l'acord del ple municipal en el qual es va aprovar una moció a favor del dret a decidir. ▣



## DIADA DE SANTA CECÍLIA, PATRONA DE LA MÚSICA

El dimarts 18 de novembre Pallejà celebrarà la diada de Santa Cecília, patrona de la música, amb un concert que anirà a càrrec d'alumnes del Taller Municipal de Música. L'actuació tindrà lloc a les 18.30 h a la sala d'actes del Castell. ▣

## PARTICIPA EN LA CAVALCADA DE REIS

Els pallejanencs i pallejanenques que tinguin entre 9 i 12 anys o més de 16 tenen la possibilitat d'inscriure's a l'edifici del Castell per a ser un dels patges que acompanyin Ses Majestats els Reis d'Orient en la Cavalcada 2015. Entre tots els sol·licitants es farà un sorteig públic al mateix edifici el dia 28 de novembre a les 19 h. La Cavalcada està organitzada per l'Ajuntament de Pallejà amb el suport de la Comissió de Reis. ▣

## MERCAT DE SEGONA MÀ A PALLEJÀ

Coincidint amb la celebració de la Setmana Europea de la Prevenció de Residus, el proper 30 de novembre se celebrarà el primer Vintage Market, on es podran trobar productes de segona mà o de creació artesanal. Una part dels ingressos derivats de les inscripcions es destinaran a projectes socials. Més informació a [setvides@setvides.es](mailto:setvides@setvides.es) o [mediambient.palleja@palleja.cat](mailto:mediambient.palleja@palleja.cat). ▣

## RELLEU DEL GRUP DELS QUARANTINS

El proper 24 d'octubre, un total de 237 pallejanencs i pallejanenques nascuts l'any 1975 estan convocats a la sala d'actes del Castell per tal que s'uneixin al grup dels Quarantins. Enguany es compleixen vint anys d'aquest fenomen que té la intenció de ser un motor d'integració, cohesió i participació dels veïns en els actes festius del municipi. ▣

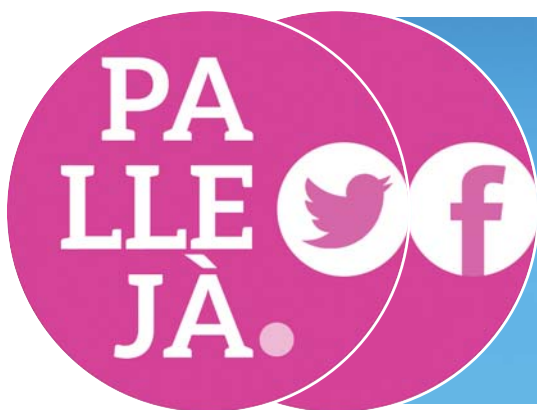

## COMPARTEIX PALLEJÀ A TRAVÉS DE LES XARXES SOCIALS!

Coneix l'actualitat local i altres informacions del teu interès

## SEGUEIX-NOS!

 [twitter.com/AjPalleja](https://twitter.com/AjPalleja)

 [facebook.com/AjPalleja](https://facebook.com/AjPalleja)



## APROVACIONS al PLE MUNICIPAL

PLE ORDINARI 25/09/2014

- Aprovació definitiva de la modificació de la plantilla municipal
- Aprovació de la rectificació de l'inventari general de béns i drets de la Corporació, actualitzat a data 31 de desembre de 2011
- Moció de suport al Correllengua 2014
- Moció de suport del món local a la convocatòria de consulta sobre el futur polític de Catalunya del 9 de novembre de 2014 ▣

Dissabte  
**25 d'octubre**  
**Inauguració del nou Mercat**



Vine al nou Mercat

et  
quedaràs a  
**QUADRES**

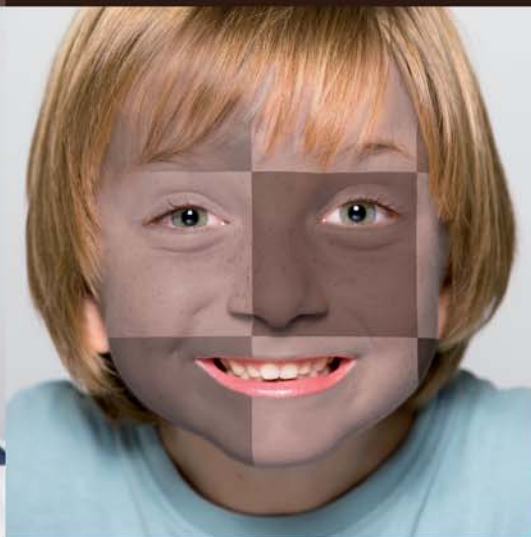
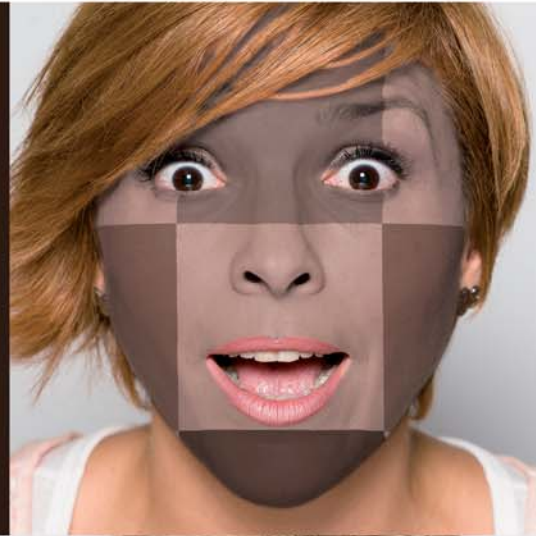

**A partir de les 10 h vine a celebrar amb nosaltres la posada en marxa del nou Mercat Municipal:**

Amb animació al carrer

Granja d'animals per als més petits

Batukada amb el grup local Ruachamba

I la participació dels Gegants, els Dimonis i la Colla Castellera de Pallejà

**A LES 12 H INAUGURACIÓ OFICIAL PER PART DE LES AUTORITATS**

i després podreu visitar el nou Mercat

Vine a la inauguració i emporta't una bossa commemorativa

MERCAT  
municipal de Pallejà

Ajuntament



de Pallejà

Amb la col·laboració de:



Diputació  
Barcelona

**m**  
Mancomunitat  
de Catalunya  
1914 2014